Fürstentum Liechtenstein
Gemeinde Planken

planken

ZONENPLAN
1:5000

gedruckt am 21. Dezember 2020/TRM

Ingenieurbüro Frommelt AG
Landstrasse 31, LI-9490 Vaduz
00423 239 11 11, www.ibf.li

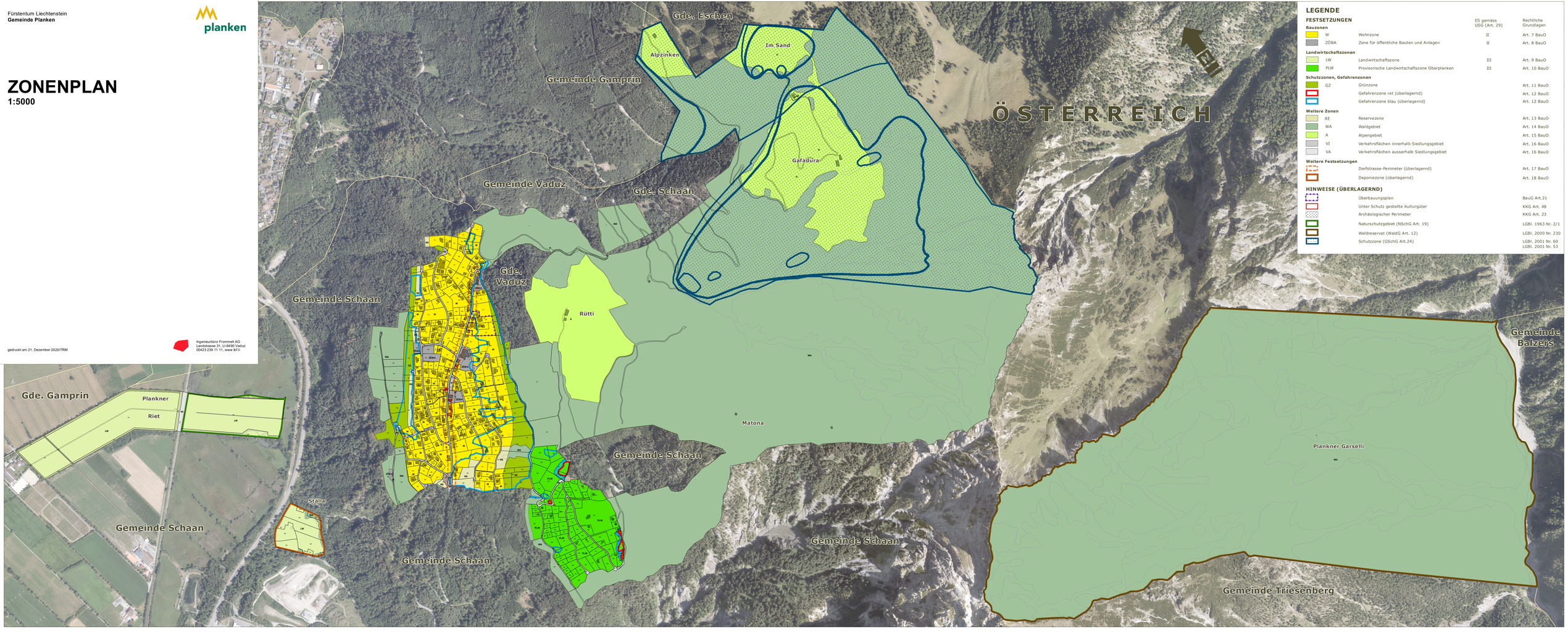

LEGENDE

FESTSETZUNGEN		ES gemäss USG (Art. 29)	Rechtliche Grundlagen
Bauzonen			
W	Wohnzone	II	Art. 7 BauO
ZÖBA	Zone für öffentliche Bauten und Anlagen	II	Art. 8 BauO
Landwirtschaftszonen			
LW	Landwirtschaftszone	III	Art. 9 BauO
PLW	Provisorische Landwirtschaftszone Oberplanken	III	Art. 10 BauO
Schutzzonen, Gefahrenzonen			
GZ	Grünzone		Art. 11 BauO
	Gefahrenzone rot (überlagernd)		Art. 12 BauO
	Gefahrenzone blau (überlagernd)		Art. 12 BauO
Weitere Zonen			
RE	Reservezone		Art. 13 BauO
WA	Waldgebiet		Art. 14 BauO
A	Alpengebiet		Art. 15 BauO
VI	Verkehrsflächen innerhalb Siedlungsgebiet		Art. 16 BauO
VA	Verkehrsflächen ausserhalb Siedlungsgebiet		Art. 16 BauO
Weitere Festsetzungen			
	Dorfstrasse-Perimeter (überlagernd)		Art. 17 BauO
	Deponiezone (überlagernd)		Art. 18 BauO

HINWEISE (ÜBERLAGERND)	
Überbauungsplan	BauG Art.21
Unter Schutz gestellte Kulturgüter	KKG Art. 48
Archäologischer Perimeter	KKG Art. 23
Naturschutzgebiet (NSchG Art. 19)	LGBl. 1963 Nr. 2/1
Waldreservat (WaldG Art. 12)	LGBl. 2000 Nr. 230
Schutzzone (GSchG Art.24)	LGBl. 2001 Nr. 60 LGBl. 2001 Nr. 53