FÜRSTENTUM LIECHTENSTEIN

planken

ORTSPLAN

0 100 200 300m

Herausgeberin: Gemeinde Planken
September 2011

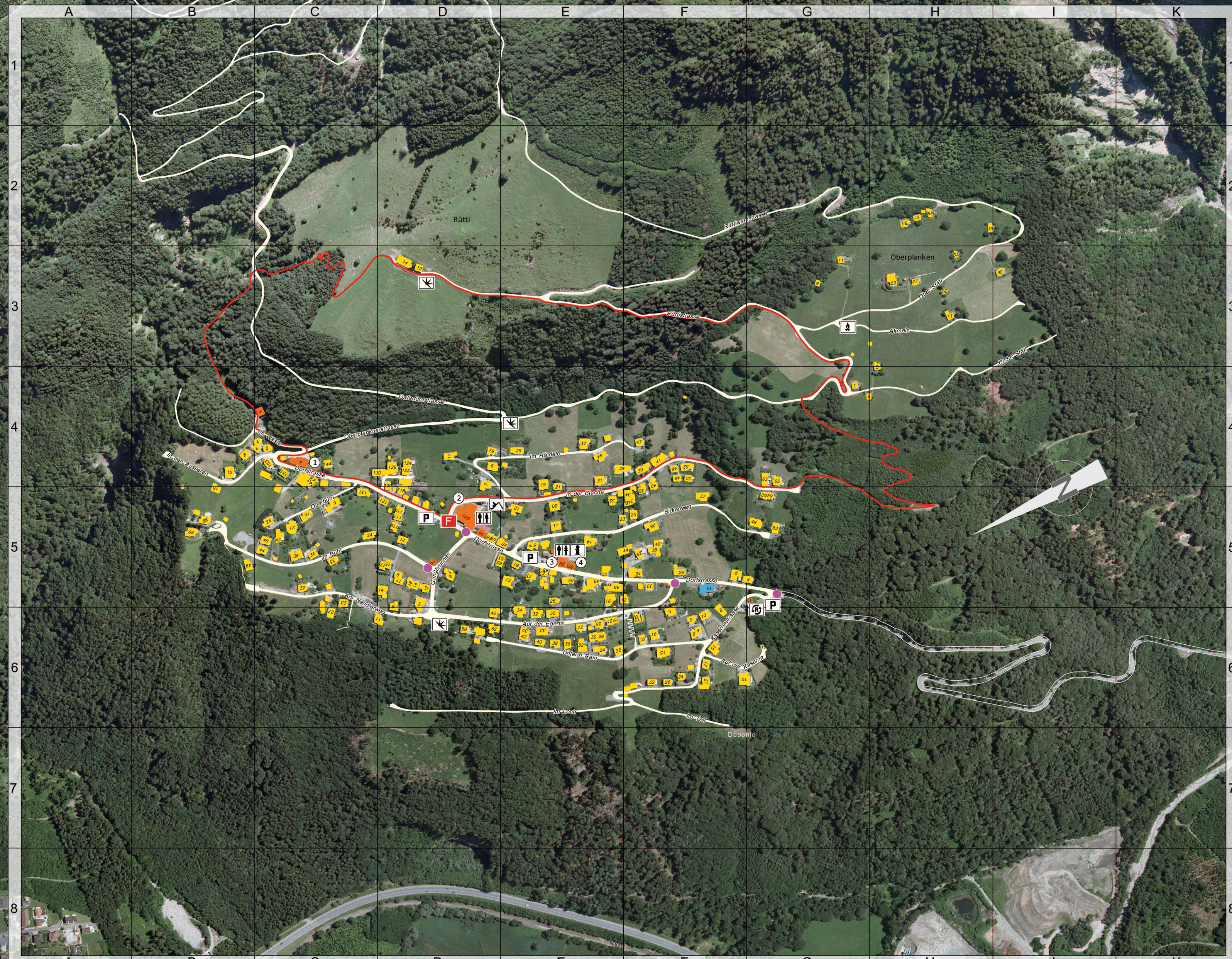

Legende

Symbole

- öffentliche Gebäude
- Gastbetriebe
- Altstoffsammelstelle
- Aussichtspunkt
- Bushaltestellen
- Feuerwehrdepot
- Grillstelle
- Information
- Parkplatz
- Spielplatz
- WC-Anlage
- Wanderweg
- Gemeindegrenze

Öffentliche Gebäude

1. Gemeindewerkhof
2. Primarschule / Kindergarten
3. Gemeindeverwaltung
4. St. Josefskapelle

Plangrundlage (c) FL-Tiefbauamt

Strassenverzeichnis

H3 / I3	Akmein
B5 / D6	Am Nendler Weg
D6 / F5	Auf der Egerta
F6 / G6	Auf der Kaserna
E5 / G5	Birkenweg
C4 / G5	Dorfstrasse
B1 / D4	Gafadurastrasse
D5	Gangbrunnen
B5 / D5	Im Bühl
D4 / F4	Im Häldele
D6 / E6	Im Loch
F6	Im Teil
C4	Im Wäsle
B4 / C4	In den Äusseren
D5 / G5	In der Blacha
F6 / G5	Kasernastrasse
G3 / H2	Ober Ställ
C5	Oberbühl
C4 / G3	Oberplanknerstrasse
D3 / G3	Rüttistrasse
D1 / G2	Rüttiwaldstrasse
G3 / I3	Under Ställ
D6 / F6	Unterm Rain

INGENIEURBÜRO FROMMELT AG Landstrasse 29 9490 Vaduz